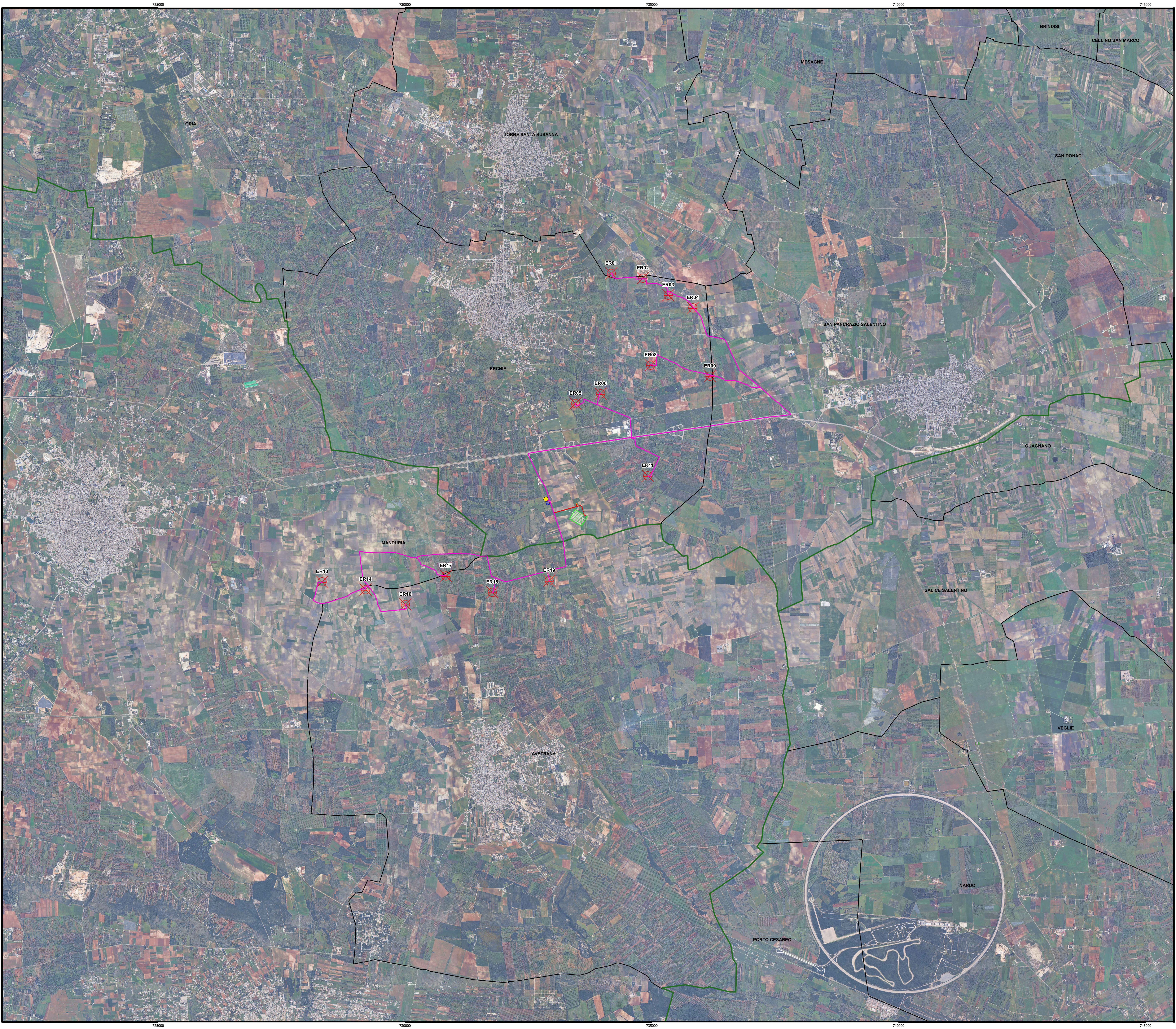
725000
730000
735000
740000
745000
4485000
4480000
4475000
4470000
BRINDISI
CELLINO SAN MARCO
MESAGNE
ORIA
TORRE SANTA SUSANNA
SAN DONACI
ER01
ER02
ER03
ER04
SAN PANCRAZIO SALENTINO
ER08
ER09
ERCHIE
ER05
ER06
GUAGNANO
ER11
MANDURIA
ER13
ER14
ER16
ER17
ER18
ER19
SALICE SALENTINO
VEGLIE
AVETRANA
NARDO'
PORTO CESAREO

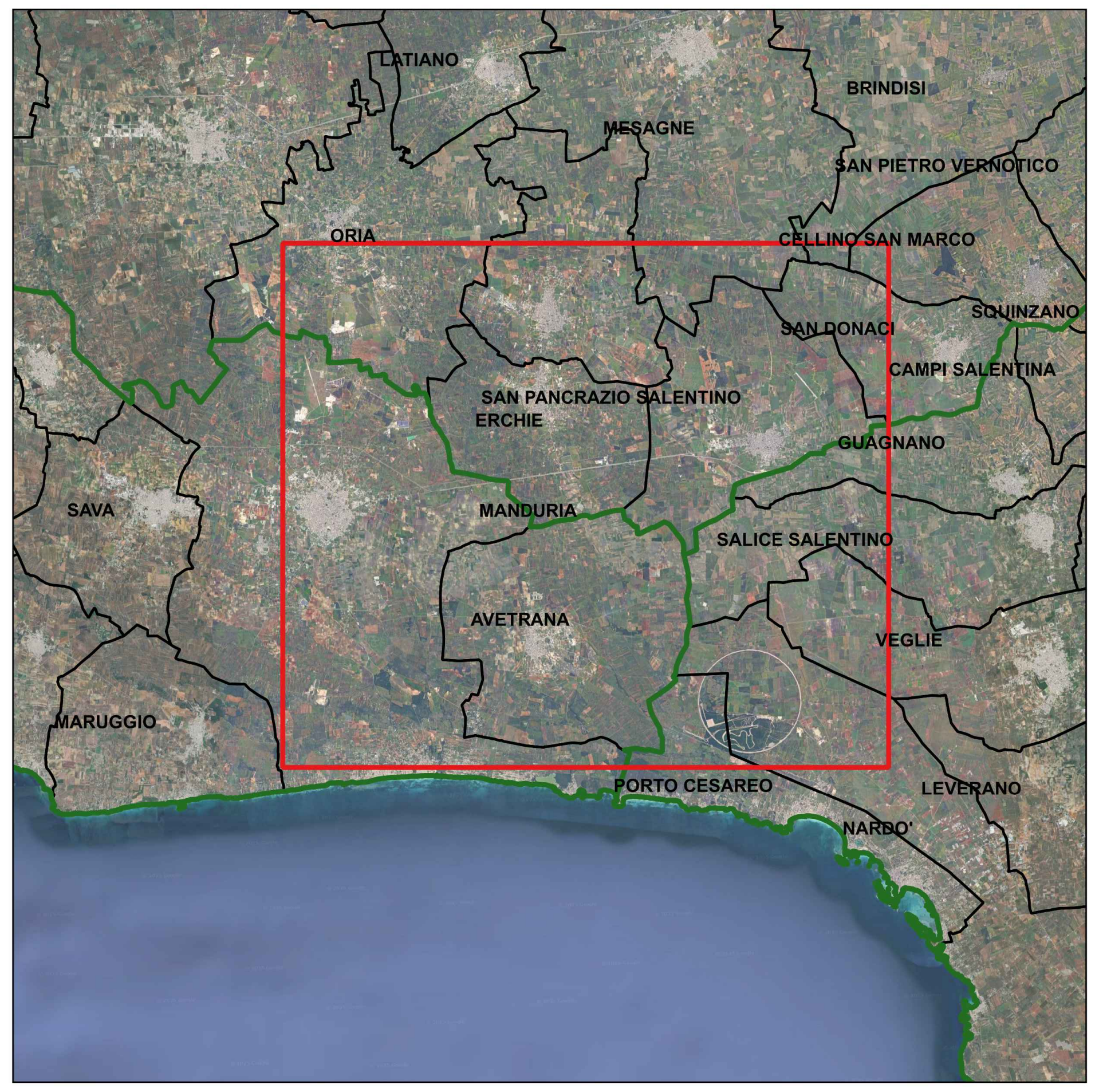
LATIANO
BRINDISI
MESAGNE
SAN PIETRO VERNOTICO
ORIA
CELLINO SAN MARCO
SAN DONACI
SQUINZANO
CAMPI SALENTINA
SAN PANCRAZIO SALENTINO
ERCHIE
GUAGNANO
SAVA
MANDURIA
SALICE SALENTINO
AVETRANA
VEGLIE
MARUGGIO
PORTO CESAREO
NARDO'
LEVERANO

Legenda

⊗	Aerogeneratori
🟥	Cavidotto 150 kV
🟥	Cavidotto 150 kV in condivisione
🟪	Cavidotto MT 30 kV
▨	Stallo in condivisione
▨	Stazione di utenza 30 150 kV
▨	Stazione RTN 380 150 kV
🟨	Storage Yellow

Limiti Amministrativi

☐	Limiti comunali
🟩	Limiti provinciali

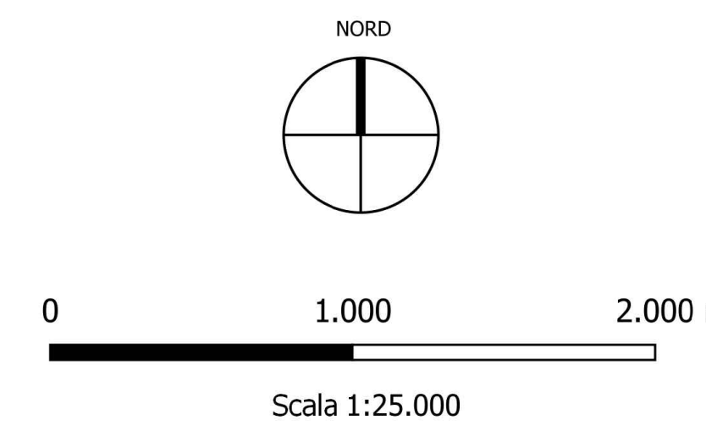
NORD
0
1.000
2.000 m
Scala 1:25.000

Projetto® engineering

N° ELABORATO	DATA EMISSIONE	DESCRIZIONE	ESEGUITO	CONTROLLATO	APPROVATO
19_18_EO_ENE_AU_PL_05A_05	MARZO 2025	INQUADRAMENTO TERRITORIALE SU BASE ORTOFOTO	Dott. M. Elisa Marinosci	Ing. Pietro Rodia	Ing. Leonardo Filotico

OGGETTO:
Progetto dell'impianto eolico con storage denominato "Contrada Sparpagliata, Donne Masi e Tostini" della potenza complessiva di 154 MW da realizzare nei comuni di Erchie (BR), Torre Santa Susanna (BR), Manduria (TA) e Avetrana (TA).

TITOLO:

BCT9OA2_ElaboratoGrafico_0_03_01
Inquadramento territoriale su base Ortofoto

COMMITTENTE:

YELLOW ENERGY SRL
Z.I. Lotto n. 31, snc
74020 San Marzano di San Giuseppe (TA)

PROJETTO ENGINEERING s.r.l.
Ing. Leonardo Filotico
| Head of Business Development | CTO

P. Iva: 02658050733
Sede Legale: Via Fratelli Salvioni 6, 20154 Milano
Sedi Operative:
Z.I. Lotto 31 | 74020 San Marzano di San Giuseppe (TA)
Via XV Gennaio 10, 2° Piano - Interno 13 | 03014 Fiuggi (FR)

studio@projetto.eu
www.projettoengineering.it/

CERTIFICAZIONI

SR EN ISO 9001:2015
Certificate N°. Q204

SR EN ISO 14001:2015
Certificate N°. E145

SR EN ISO 45001:2018
Certificate N°. OHS97

SR EN ISO 27001:2013
Certificate No. CS011

TIMBRO

ORDINE DEGLI INGEGNERI
della Provincia di TARANTO
Dott. Ing.
FILOTICO Leonardo
N. 1812

SOSTITUISCE:	**SOSTITUITO DA:**	**NOME FILE**	**DIMENSIONE**	**SCALA**	**ELABORATO**
		19_18_EO_ENE_AU_PL_05A_05	A0	1:25.000	PL.05A

Tutti i diritti di autore sono riservati a termini di legge. E' vietata la riproduzione senza autorizzazione